

PODER LEGISLATIVO

ESTADO DO RIO DE JANEIRO
CÂMARA MUNICIPAL DE MACAÉ
MACAÉ CAPITAL DA ENERGIA

PORTARIA
041/2025

O Presidente da Câmara Municipal de Macaé, no uso de suas atribuições legais, e de acordo com a legislação em vigor, resolve:

Art. 1º - Instituir e designar os servidores Gabriel Alegre Silva, matrícula 3821-0, Roberta Klem Machado dos Santos, matrícula 6320-7, Pamela de Souza Aguiar, matrícula 6274-0, Joaquim José Amorim da Mota, matrícula 6265-0, Kissiane da Silva Fonseca, matrícula 6489-0, Ryan Porto do Nascimento, matrícula 6456-4, Wílian Teixeira Riscado, matrícula 6277-4, para, sob a presidência do primeiro, comporem a Comissão Permanente de Controle, Manutenção e Execução do Sistema de Apoio ao Processo Legislativo – SAPL.

Art. 2º - Esta portaria entra em vigor na data de sua publicação, revogadas as disposições em contrário.

Câmara Municipal de Macaé, 24 de janeiro de 2025.

Alan Mansur Pereira
Presidente da Câmara Municipal de Macaé

Republicada por incorreção.

ESTADO DO RIO DE JANEIRO
CÂMARA MUNICIPAL DE MACAÉ
MACAÉ CAPITAL DA ENERGIA

PORTARIA
047/2025

O Presidente da Câmara Municipal de Macaé, no uso de suas atribuições legais, conforme solicitado pelo Ofício GP nº 057/2025, da Prefeitura Municipal de Maricá, resolve:

Finalizar a cessão do servidor IGOR DE FREITAS BASTOS, matrícula 3376-6, Procurador, junto ao Município de Maricá, consoante § 1º, artigo 85, da Lei Complementar 011/98, a contar de 01 de janeiro de 2025.

Câmara Municipal de Macaé, 30 de janeiro de 2025.

Alan Mansur Pereira
Presidente da Câmara Municipal de Macaé

NO TRÂNSITO, ESCOLHA A VIDA!

VIDA
PRENDA-SE À
TRÂNSITO RESPONSÁVEL

Agende sua doação:
macae.rj.gov.br

**DOAR
SANGUE
É UM GESTO
DE AMOR**

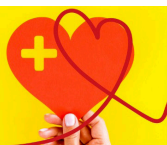

OUVIDORIA GERAL
da Prefeitura de Macaé



162
2772-6333



ouvidoria@macae.rj.gov.br



COORDENAÇÃO DE
EDUCAÇÃO
PARA O **TRÂNSITO**



Macaé
PREFEITURA
Secretaria | MOBILIDADE URBANA