

Fachada Fundo Câmara (Gabinete dos Vereadores)
esc:1/100

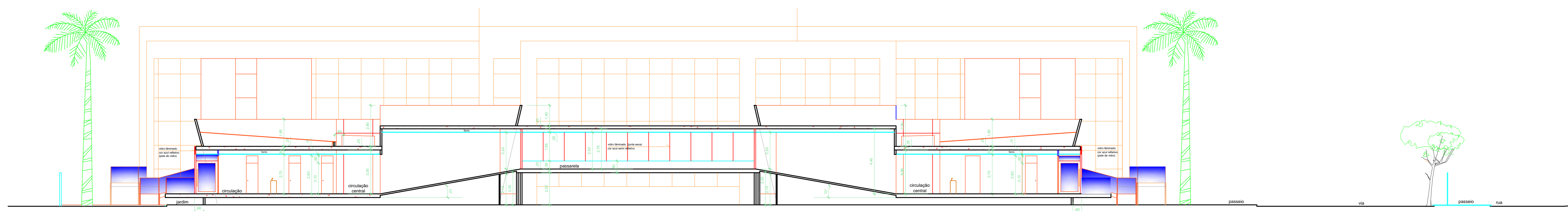

Corte II` Câmara Setor Legislativo
esc:1/100

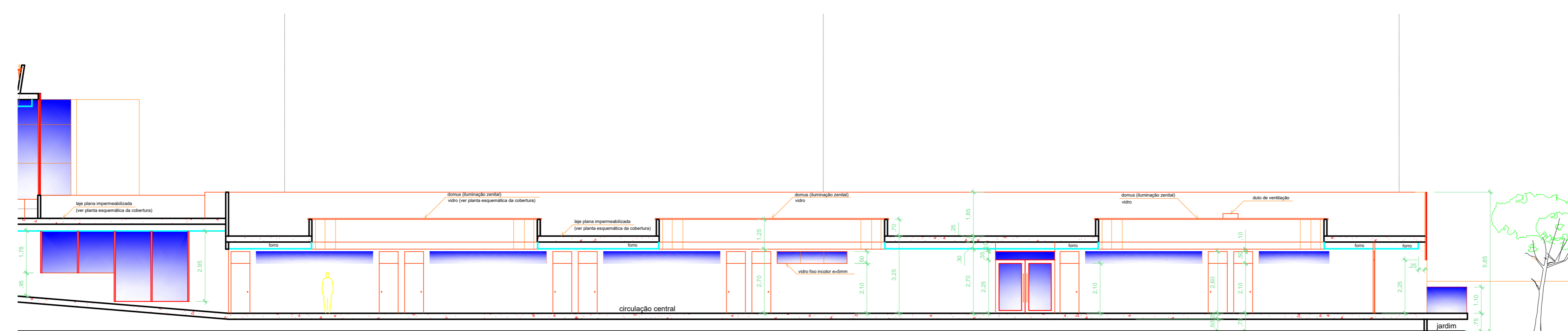

Corte bb` (Câmara)
esc:1/100

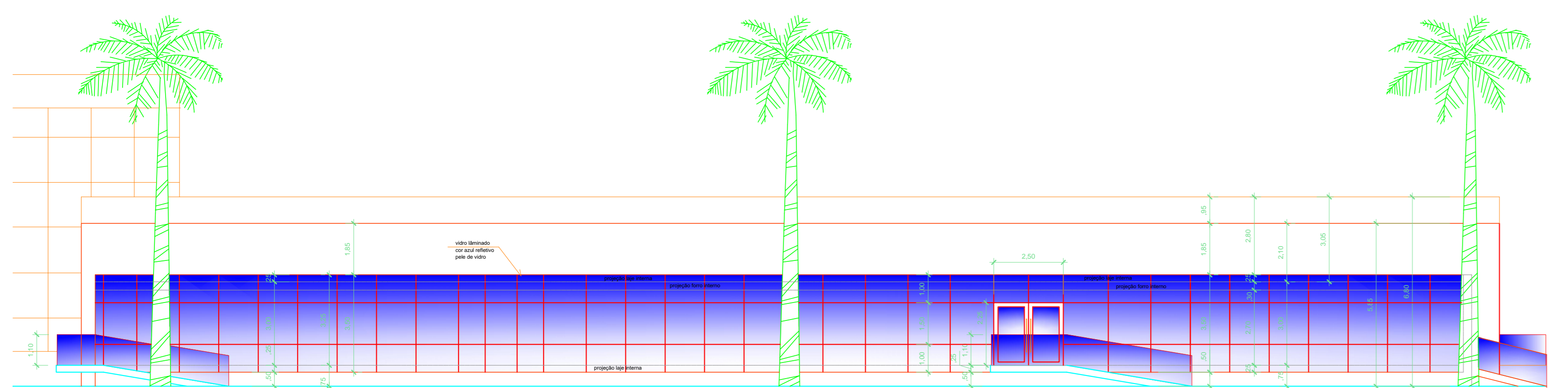

Fachada Lateral Direita Câmara
esc:1/100

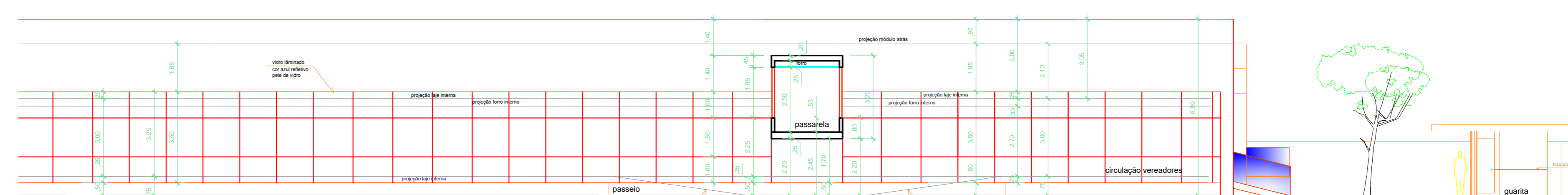

Corte aa` (Câmara /Setor legislativo)
esc:1/100

LEGENDA :

01 - Divisórias :
pd/d - parede divisória DRYWALL com vidro fixo superior.
pd/c - painel divisório cego, READWALL azul claro ou similar.
pv/a - painel divisório com vidro alto, READWALL ou similar.
pv/b - painel divisório com vidro jateado 1/2 parede, READWALL ou similar.

02 - Material de Acabamento :

□ Pisos
1 - Porcelanato 60x60cm.
2 - Porcelanato 40x40cm.
3 - Piso madeira, ou similar.
4 - Granito Branco Siena flameado ou similar.
5 - Granito Branco Siena polido ou similar.
6 - Concreto tratado.
7 - Bloquete sextavado, cor natural, 16x16x5cm ou similar.

○ Parede
1 - Pintura acrílica acetinada na cor branca, (para área externa) Coralplus da Coral ou similar.
2 - Pintura acrílica acetinada na cor branca (para área interna) Coralplus da Coral ou similar.
3 - Revestimento em porcelanato.

△ Teto :
1 - Forro em placas de fibra mineral removíveis com pintura vinílica na cor branca ou similar.
2 - Pintura acrílica fosca na cor - branco neve da Coral ou similar.

Obs :
01 - Medidas não especificadas estão em metros.
02 - Medidas fornecidas terão preferência ao desenho.
03 - Parede de alvenaria - Dry Wall.
04 - Parede de divisória - Divisória laminada.
05 - Paredes e pisos de banhos, i.s., cozinhas e copas serão impermeabilizados.
06 - Verificar estrutura no projeto estrutural.

Obs :
01 - Cozinhas, Banheiros, Copas e Lanchonete terão bancadas em granito branco siena ou similar.
02 - Ventilação interna a ser consultada.
03 - Conferir medidas no local.

QUADRO DE ESQUADRIAS

P 0 ---- 60x2.10
P 1 ---- 70x2.10
P 2 ---- 80x2.10
P 3 ---- 1.00x2.10
P 4 ---- 90x2.10
P 5 ---- 1.50x2.10
P 6 ---- 2.00x2.10
P 7 ---- 1.40x2.10
P 8 ---- 2.50x2.10

PROJETO DE ARQUITETURA DA CAMARA MUNICIPAL DE VEREADORES DE MACAÉ, SITUADA NA AVENIDA ANTONIO ABREU, 1805 - HORTO - MACAÉ/RJ

INDICAÇÃO MUNICIPAL: - ESPÉCIE: PÚBLICO ENDREÇAMENTO:

ESCALA: INDICADA: PAVILÃO: DATA: 06/08 PROJETO: ARQUITETURA BLOCO 2 & 3 - CORTES E FACHADAS

PROPRIETÁRIO: _____

RESPONSÁVEL TÉCNICO: _____

PROCESSO Nº: _____ OBSERVAÇÕES: _____