

Corte mm  
esc:1/50



Diagrama de Cobertura Câmara  
esc:1/200



Planta Guarita  
esc:1/50

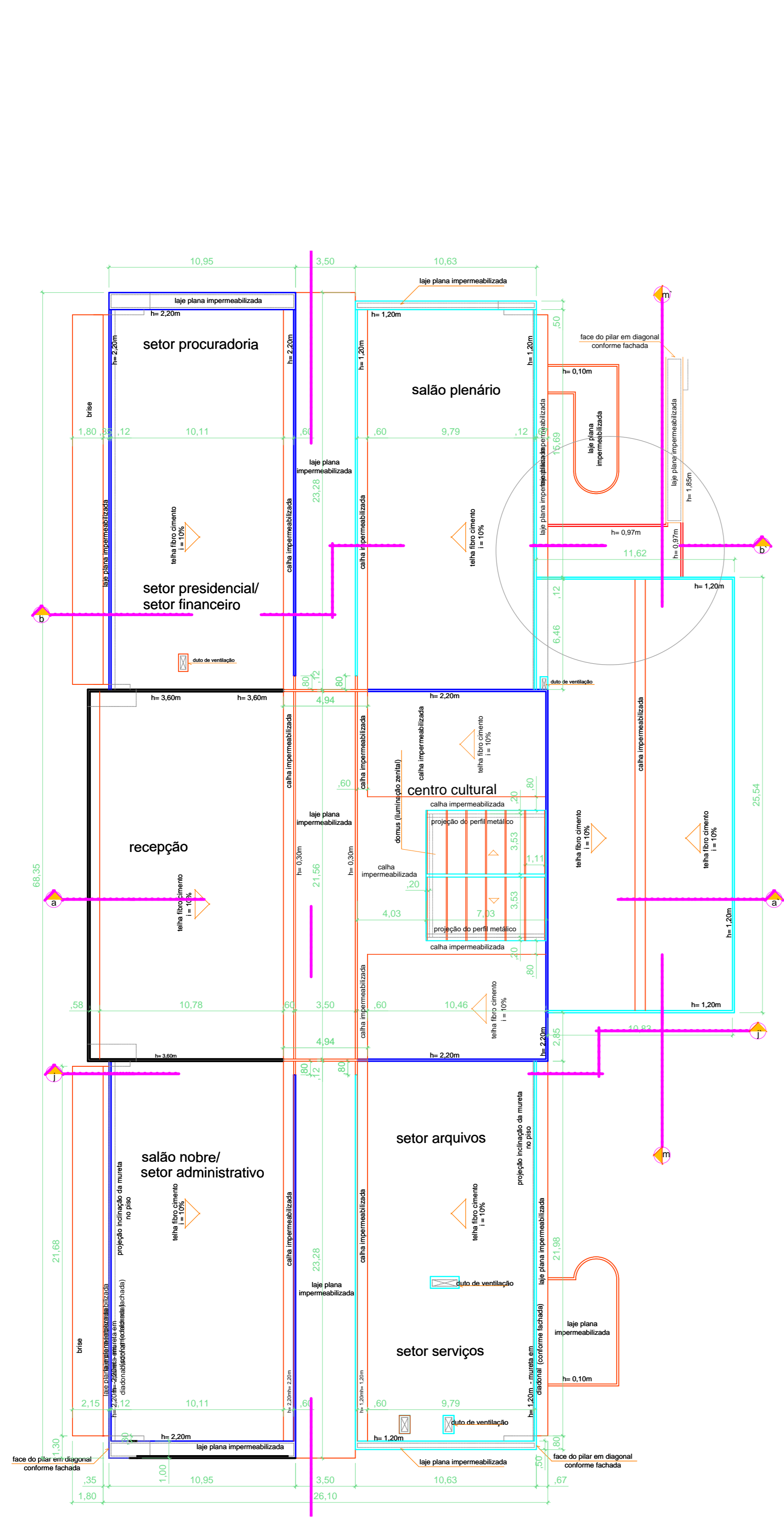
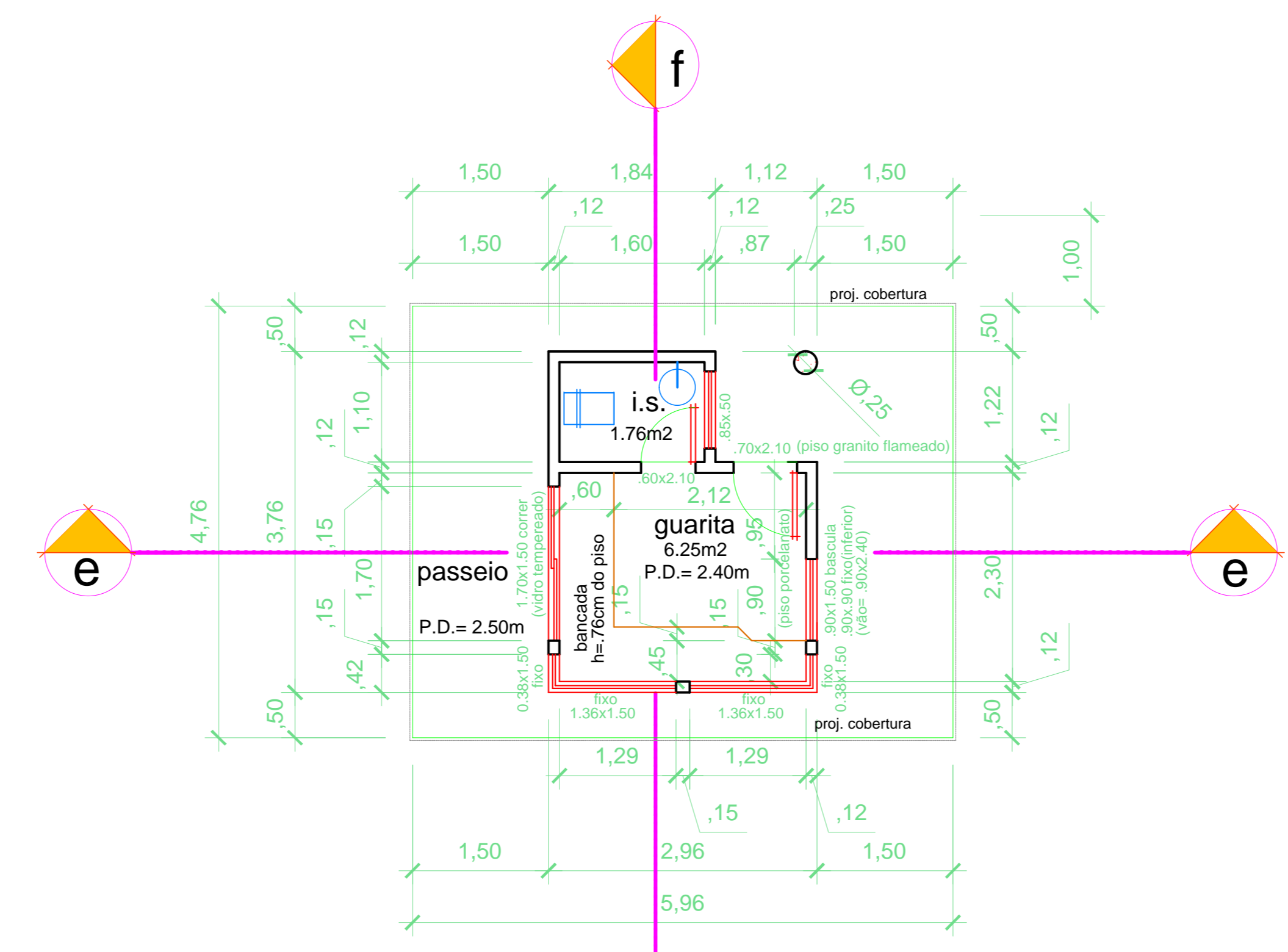

Diagrama de Cobertura Guarita  
esc:1/50



Corte ee  
esc:1/50

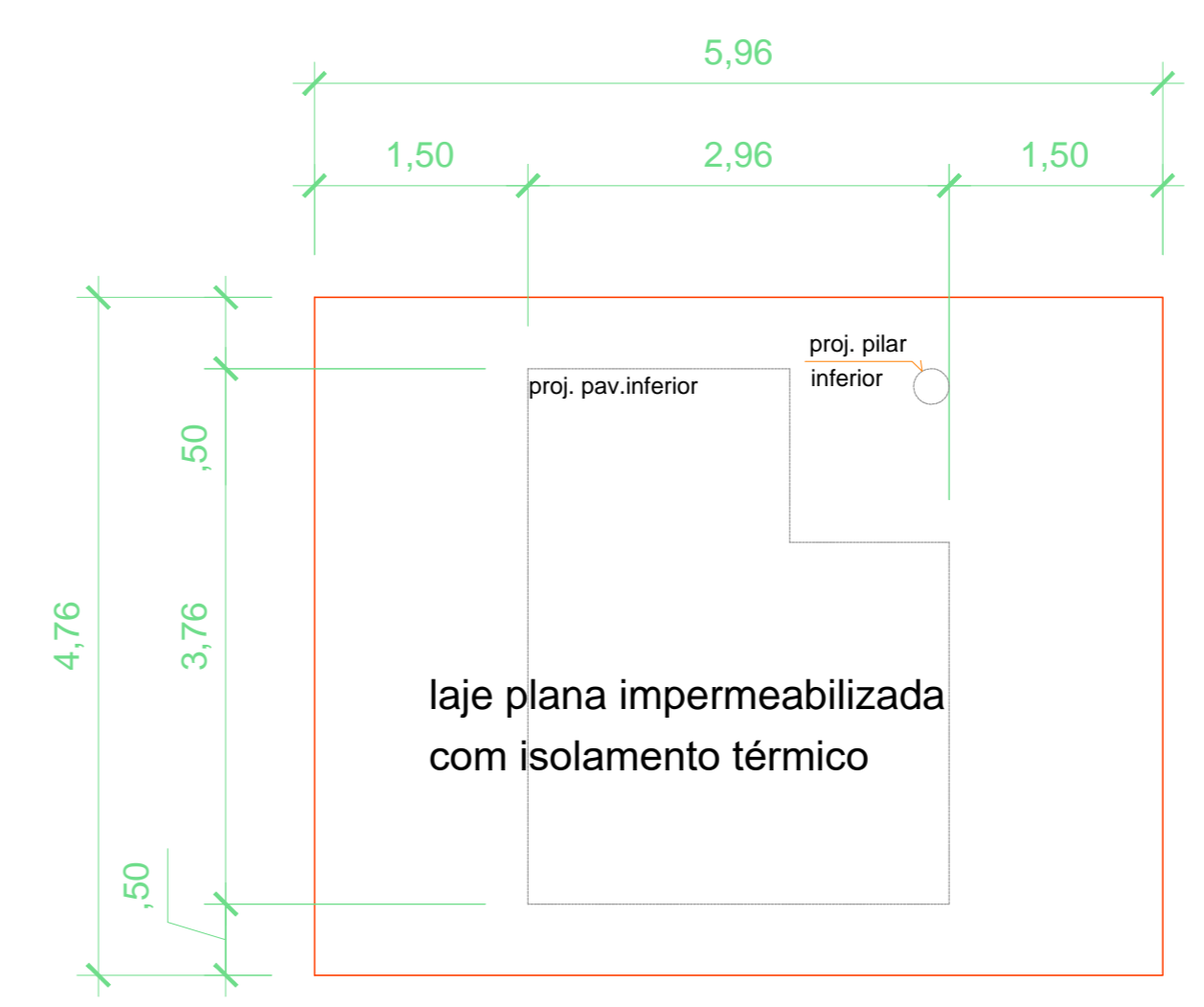
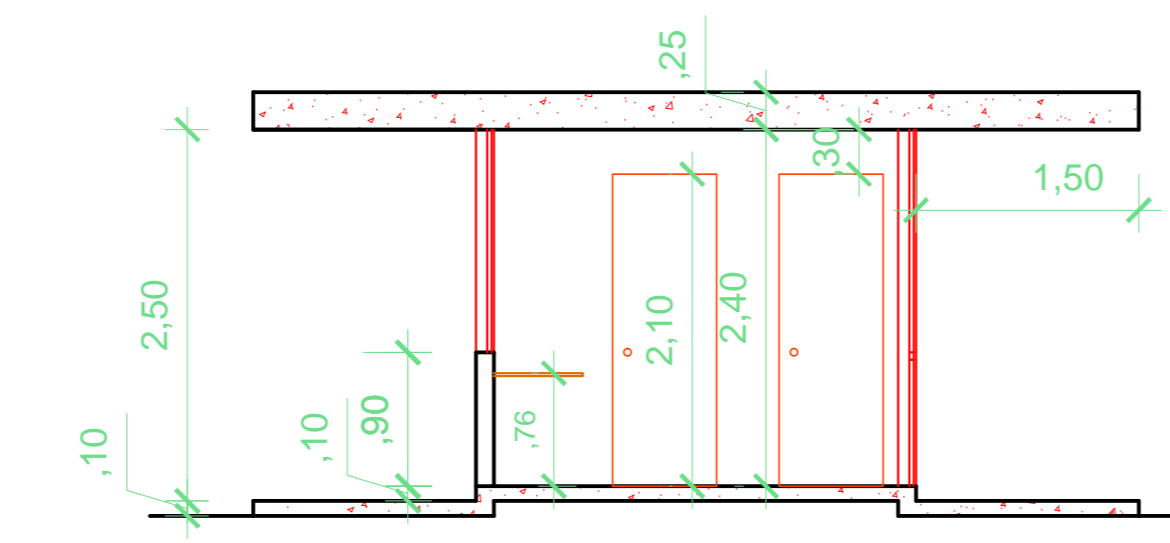
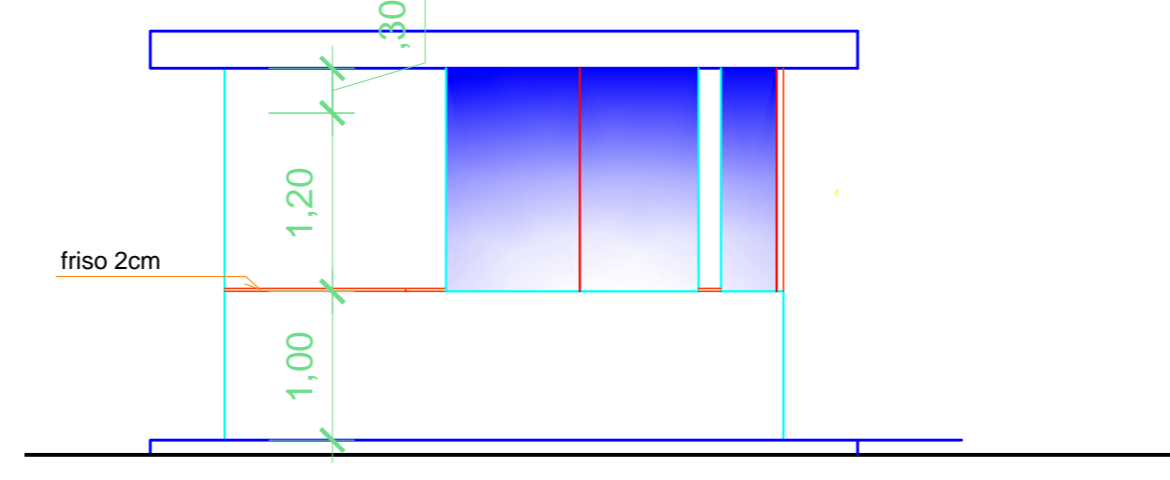

Fachada Lateral Esquerda  
esc:1/50

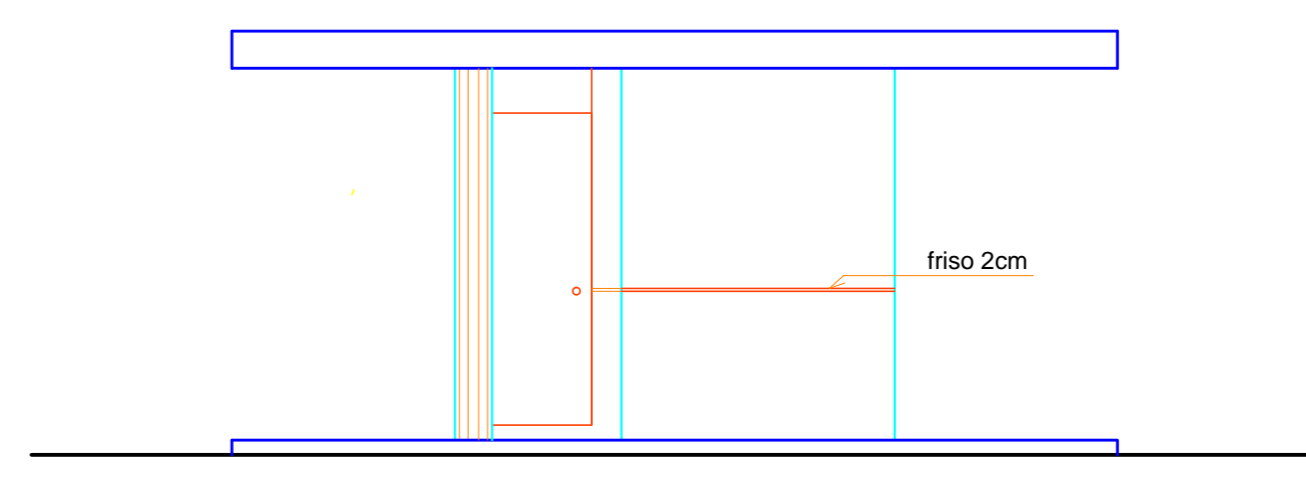

Fachada Fundos  
esc:1/50

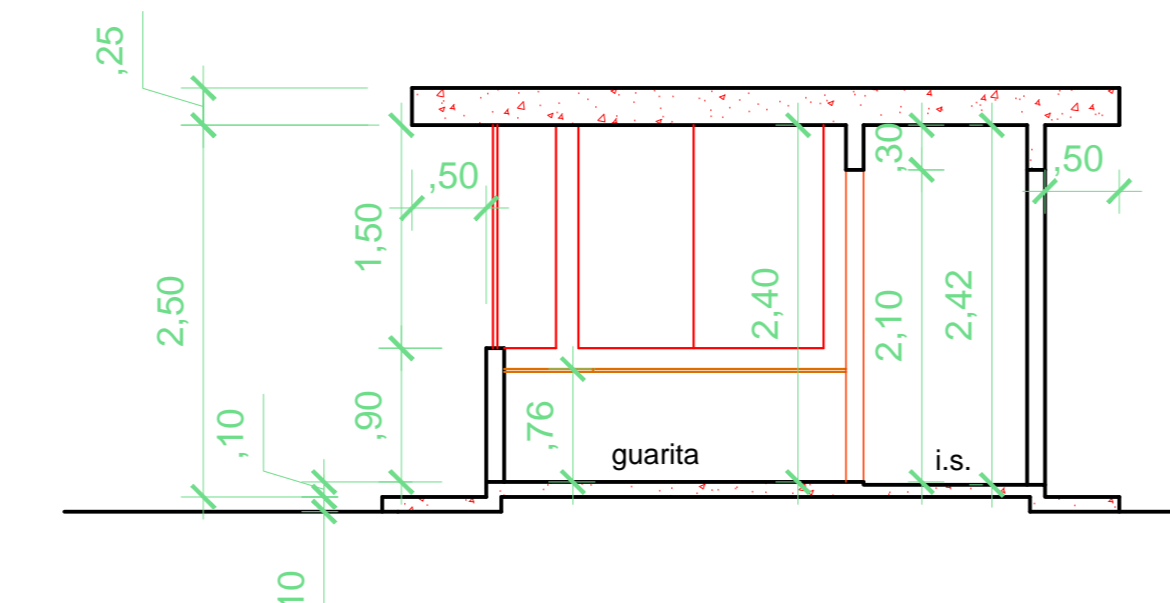

Corte ff  
esc:1/50

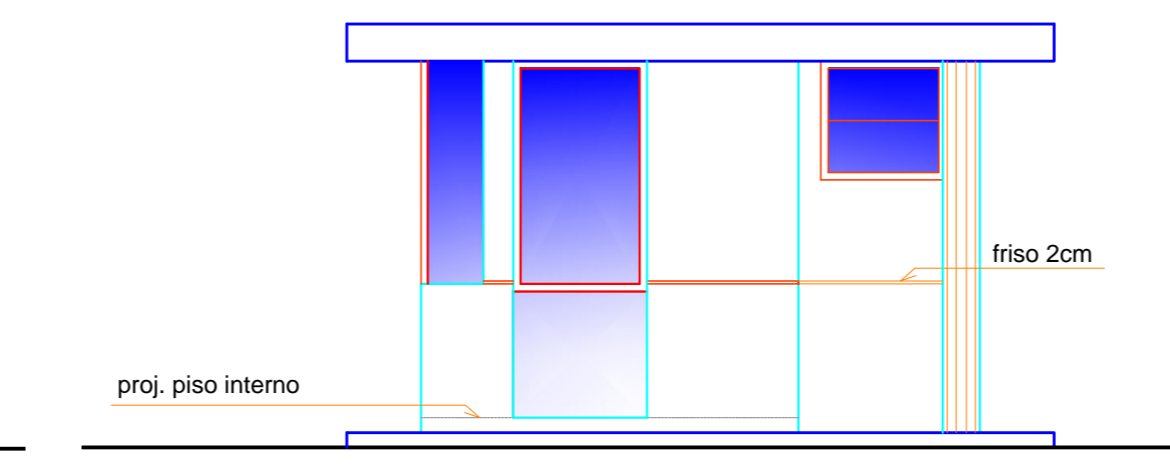

Fachada Lateral Direita  
esc:1/50

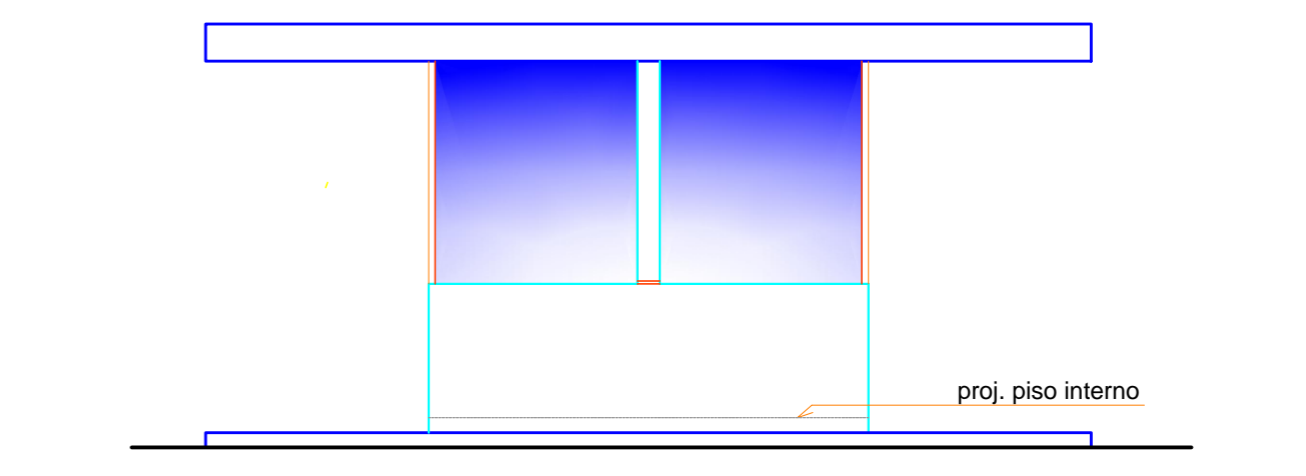

Fachada Frontal  
esc:1/50

Obs :  
01 - Medidas não especificadas estão em metros.  
02 - Medidas fornecidas terão preferência ao desenho.

OBS :  
01 - Cozinhas, Banheiros, Copas, Lanchonete e Guarita terão bancadas em granito branco ou similar.  
02 - Ventilação interna a ser consultada.  
03 - Conferir medidas no local.

**PROJETO DE ARQUITETURA DA CAMARA MUNICIPAL DE VEREADORES DE MACAÉ, SITUADA NA AVENIDA ANTONIO ABREU, 1805 - HORTO - MACAÉ/RJ**

INSCRIÇÃO MUNICIPAL:	—	ESPECÍFICO:	PÚBLICO	ZONAMENTO:
ESCALA:	INDICADA	FRANCA:	DESIGNO	ARQUITETURA PRÉDIO PRINCIPAL - COBERTURA, CORTES E GUARITA
DATA:	REVISÃO:	05/08		
PROPRIETÁRIO:	_____			
RESPONSÁVEL TÉCNICO:	_____			
PROCESSO Nº:	OBSERVAÇÕES:			